

## Francia

**E**l número de rutas de 8b escaladas a vista se eleva día día, la última que conocemos es la realizada por el francés Philippe Musatto en Jurassik Park, una zona cercana a Niza; *Psycho Pat* es el nombre de la vía.

Por su parte, Josune Bereciartu hace a vista en Ceússe (Francia) *Macack Walloo*, en el sector Berlin, y *Les columnetes*, en el sector de Biographie, dos 7c+.

Dani Andrada no tiene a mano los nombres de los diez 8a que hizo a vista este verano, tres de ellos en Verdón y en el día. Menos mal, porque no nos caben en ningún sitio.

Ruth Planells encadena con tres intentos una clásica de 7c de Ceússe: *Vagabound d'occident*.

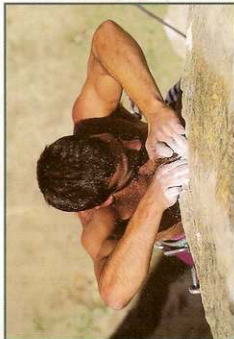

Dario Rodríguez

El **COSIROC** (Comité de defensa de las zonas de escalada en roca), advierte que el magnesio absorbe humedad y hace que los cantos se vuelvan patinosos. En zonas poco frecuentadas esto no supone ningún problema, pero en las vías más repetidas, el magnesio, se está convirtiendo en una especie de droga: cuanto más resbala el agarre, más magnesio ha de usarse. Por ello se aconseja el "pol" (resina de Kolofonia), ya que es resistente al agua y permite quedarse de los cantos aunque no se encuentre totalmente seca. Esta sustancia es biodegradable por la acción de los rayos del sol.

**LA UIAA CAMBIA DE SEDE:**  
MONBUJOUSTRASSE 61,  
CH-3007 BERN,  
SWITZERLAND.  
APDO DE CORREOS : UIAA  
POSFACH CH-300 BERN  
23, SWITZERLAND.  
TEL 41 31 370 18 28  
FAX 41.31. 370 18 38.  
INTERNET:  
100645.3042@COMPUSER-  
VE.COM.

## Castilla La Mancha

**B**ernabé Fernández en su recorrido de escaladas a vista se hace con *Pulidor de estrellas* y *Que divertido*, dos duros 8a de Cuenca, aunque él piensa que el segundo puede tratarse de un 8a/a+.

Nuevo 8b en Castillo de Bayuela, su nombre es *Me he puesto morada de machos*, y su aperturista y encadenador Luis Alfonso Félix.

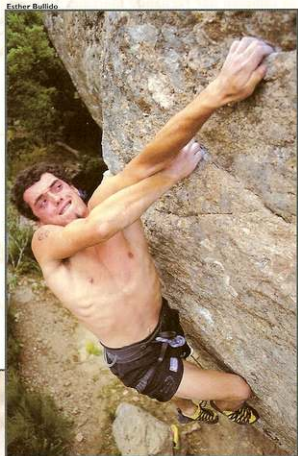

Izquierda, el **COSIROC** desaconseja el uso del magnesio. Derecha Luis Alfonso Félix en *Me he puesto morada de machos*, 8b, Castillo de Bayuela. Abajo, Bernabé Fernández hace la primera a vista de *El pulidor de estrellas*, un 8a de Cuenca.

David Muriel

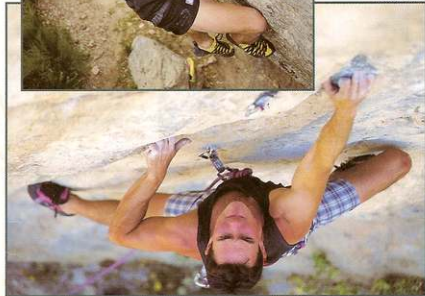

**TOP 30** ha renovado su **IMAGEN** ha renovado todas sus **PRENAS** y está dispuesta a revolucionar la **ESCALADA**



Distribuidores en España

oviedo: TURON / OXIGENO  
gijón: OXIGENO  
barcelona: JOM  
aragón: BARRABES ( Benasque )  
asturias: NORTREK  
baleares: FORAÇORDA  
canarias: LIMA SPORT

PATX197-ANDRADA-CUENCA-TRAINING-TOPS  
ESTRELLAS-309MODELOSDEPRESAS-TABLAS  
DEENTRENAMIENTO-COMPETICIONES-ROCK  
-ROCODROMOS-

**TOP  
30**



MÁS INFORMACIÓN SOBRE PRESAS, PUNTOS DE VENTA Y ROCODROMOS (98) 551 10 78 E-mail: top30@ctv.es

SI TIENES UNA TIENDA Y ESTAS INTERESADO EN FORMAR PARTE DE LA RED OFICIAL DE VENTA DE TOP 30, LLAMA YA AL (98) 551 02 79.

# El Makinódromo CHORRO

**N**o se trata de una auténtica cueva, pero sus increíbles desplomes cuajados de chorreras y estalactitas, y su condición de redil nos invitan a incluir este sector dentro de este artículo.

Si atendemos a su raíz léxica nos perderíamos en la gramática y en la definición para averiguar que llevó a Antonio Gámez a bautizar a este sector así. El caso, y hablamos de 1987, fue que todos nos preparábamos para el II Encuentro de Escaladores del Sur y sus anfitriones se esmeraron en ofrecer un Chorro lo más deportivo posible. Fue entonces cuando se equiparon las primeras vías. ¿Qué significaba

entonces "Makinódromo"? No se sabe exactamente, pero en el antiguo libro de croquis, al "Maki" lo representaba un fornido brazo con un taladro.

## AVANZADO PARA LA ÉPOCA

Nadie puede negar la buena visión de Juan Manuel García, ya que supo descubrir un ambiente propicio para fundir el antebrazo y la mente. *Lourdes*, además de ser una novia del granadino, fue el paso al futuro. En toda Andalucía no se concebía durante el 88 y 89 una vía de estas características. Sí existían octavos y, para más señas, el primero de España en 1986, obra de Juan Manuel, en Granada: *Otavía* (8a+). Pero ninguno

comparable al ambiente futurista de *Lourdes*. Hoy es una clásica de 8a que embelesa a quien se acerca a contemplar su línea de estalactitas que se elevan al cielo.

La lucha por el primer octavo de El Chorro, durante 1989, tuvo dos protagonistas: por un lado, el propio Juan Manuel y su *Lourdes*; por otro, un jovencísimo Bernabé Fernández y *E por doquier* (8a+). ¿El ganador? creo que da lo mismo. Fue a partir de aquí cuando se reconoció la valía del sector y *Lourdes* se convirtió en un examen casi obligado para entrar en los octavos de la zona. Su continuidad se veía alterada por unos seguros algo distanciados para

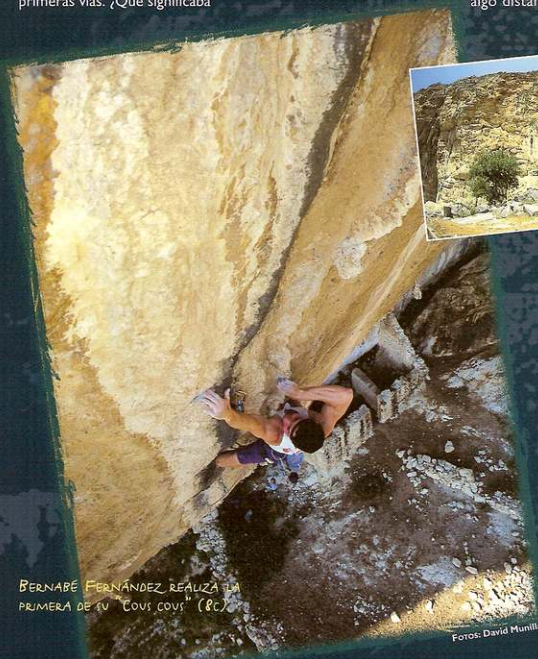

BERNABÉ FERNÁNDEZ REALIZA LA PRIMERA DE SU "COUS COUS" (8C)

Fotos: David Munilla

F

L

A

S

H

B

A

C

K

Las caprichosas  
formas de El  
Torcal de  
Antequera han  
creado una  
zona mágica  
para la práctica  
de la escalada  
de bloques. En  
la imagen  
Bernabé  
Fernández.

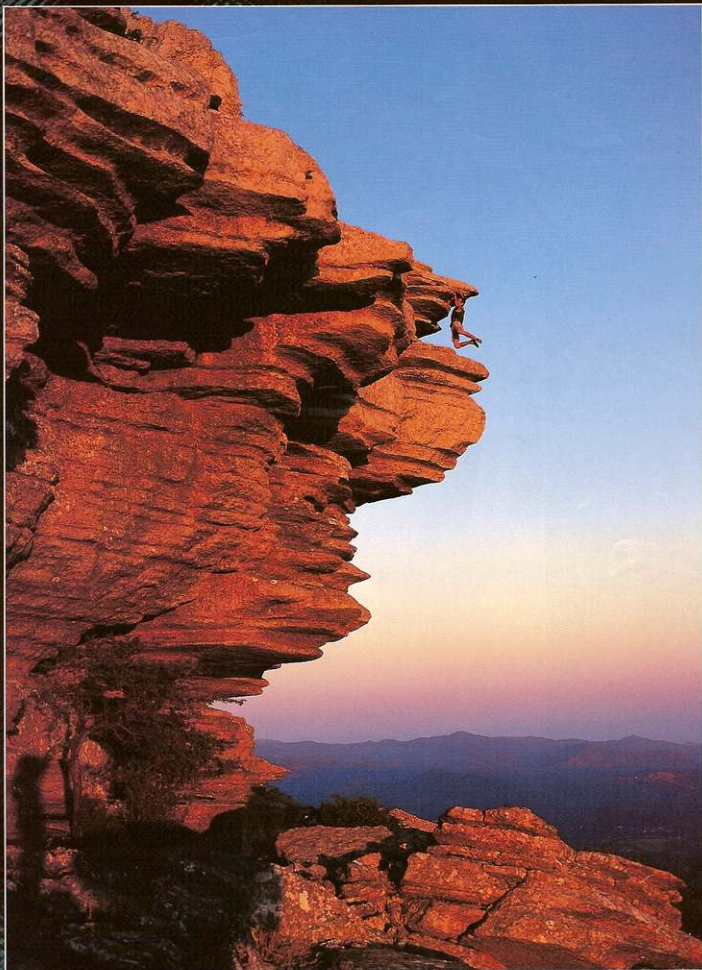

Fotógrafo: David Munilla