

MUNDO FANÁTICO

Nº 4



Andalucía

Christian Lupión escala a vista en la extraordinaria zona de Loja *Unzungo*, un 8a para el que propone 7c+, y en su escuela de Vados encadena un viejo proyecto de 8b+ llamado *Eclipse de vida*, que trancurre por una fina placa vertical de minúsculos agarres. En este mismo estilo encadena *El que no llora no mama*, 8a, en el nuevo sector Las Palomas de Los Cahorros.

Christian también se convierte en el cuarto encadenador de *Kalliste*, un 8c de la cueva de Archidona, y confirma la decotación ofrecida por Daniel Andrada: "La ruta no es 8c, sino 8b+". En un principio se desacre-

ditó la cotación de Dani debido a que éste utilizó un reposo que el encadenador originario no usaba, pero Christian ha hecho la ruta sin cogerse al canto de la discordia y sigue pensando de la misma forma.

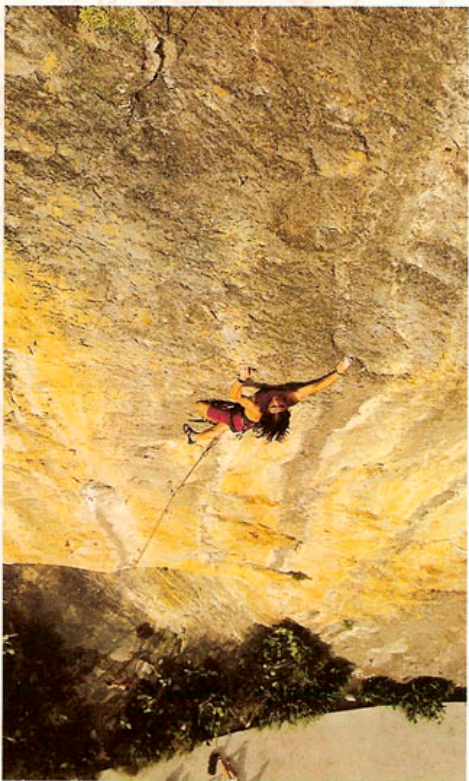

Col: Christian Lupión

Arriba, Roberto Martín en *Sabor Salado*, un 8a+ estilo Cahorros. Derecha, Christian Lupión en la plaquera *Eclipse de vida*, 8b+, Vados. Abajo, Bernabé Fernández en *Hierbaluisa*, 8c, Torcal de Antequera.

David Munilla nos informa del inminente reequipamiento de la zona reina gaditana. San Bartolo verá remodeladas algunas de sus más antiguas y transitadas vías gracias al plan propuesto por la Comisión de Equipamiento de la Delegación Provincial de la Escuela Andaluza de Alta Montaña, con fondos de la Federación Andaluza y la colaboración desinteresada de uno de los principales equipadores de la zona. En su primera fase se han reequipado varios

sectores con sellamientos químicos, más tarde llegará la restauración de reuniones y algunos seguros concretos de otros sectores.

Se pretende que a partir de ahora, debido a la particularidad de la roca, todo lo nuevo se equipe con anclajes químicos. Así que si alguien quiere coger el taladro, lo mejor es que se ponga en contacto con la EAAM (Cádiz) Apdo. 901 Jerez de la Frontera.

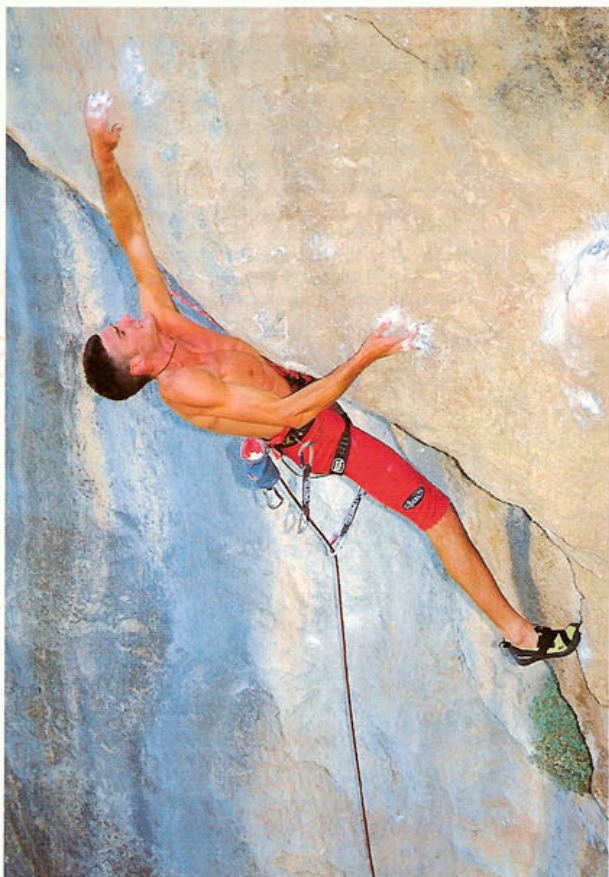

Manu del Castillo

Vecino de Christian, Roberto Martín repite *Sabor Salado*, una vía de Cahorros cotada como 8a+ de la zona, un número que equivale a 8b+ de las escuelas con el grado normal. También se convierte en el tercer andaluz en encadenar 8c al hacerse con la primera repetición de *Manipeni*, una ruta del Naranjito (Granada) cotada así por Javier Morales, su primer encadenador. La vía consta de 30m de placa desplomada muy técnica, con lo más duro reservado para los últimos pasos.

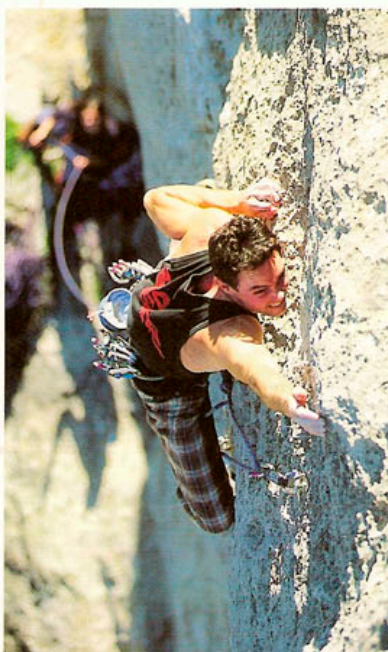

Dario Rodriguez

Para que no digan que sólo en Granada se hacen cosas nuevas, el malagueño Bernabé Fernández agrega dos nuevos 8c a su lista: *Alpechín*, que está al lado de *Kalliste* y es, según su autor, bastante más dura que ésta; la vía, siguiendo la tónica de la zona, surca un espectacular desplome y es toda natural salvo una piedrecita pegada en la mitad. La otra es *Hierbaluisa*, en el Sector Infusiones del Torcal de Antequera, un recorrido de canto pequeño con dos repletas picadas a la entrada. *Menta Poleo*, su hermana gemela se decota por comparación a 8b+/c.

Fotógrafo: David Munilla

Espectacular toma de Bernabé Fernández en su increíble "Orujo" (Archidona, Málaga), la primera propuesta de 9a en habla hispana. La fotografía capta la salida del techo de estalactitas que conduce a un muro desplomado donde se concentran los movimientos claves de esta vía de 45 metros.

