

**COMPES
Usobiaga
más grande**

Patxi Usobiaga ha recopilado dos segundos puestos en sus últimas compes. Segundo en el ¡Campeonato del Mundo! disputado en Chamoni del 9 al 14 de julio. Segundo en el Master para invitados de Serre Chevalier.

**9a+ O MÁS
Así quedan**

Tras la propuesta de Bernabé:

- 9b+ Chilam Balam.
- 9b Akira.
- 9a+ La Rambla entera, Realización; Orujo 9a+.
- 9a+/a+ Flat mountain.

SU TERCER 9a

**McClure, 9a
en Inglaterra
y se viene
a La Rambla**

El escalador británico Steve McClure consiguió su tercer 9a, (abajo) siempre en las Islas, a principios de julio, y puso su pensamiento en La rambla hasta arriba (9a+). Al cierre de esta edición ignoramos si ha venido, y si ha logrado encadenarla.

El último 9a de McClure, del que desconocemos el nombre, goza de solidez dado que sus dos vías anteriores están bien consolidadas. Él fue autor de la primera a Mutation (9a, Raven Tor), y del viejo proyecto de Ben Moon en Kinsley, propuesto de 9a+, y que McClure dejó en 9a, Northern lights.

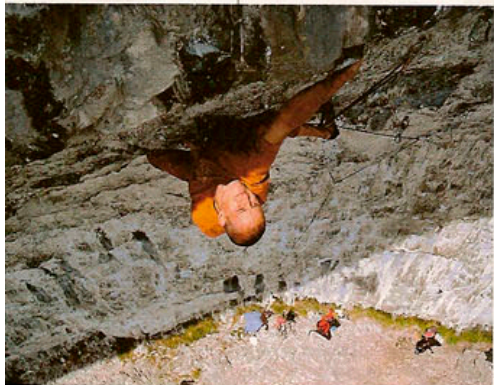

TM GLASSBY

CHILAM BALAM

**¡82 m y
9b+!**

Lo anunció en el Especial Equipadores de la revista Escalar. Ahora ya no es proyecto, Bernabé Fernández avisó a comienzos del mes de julio que, después de tres temporadas de ensayos, con sus respectivos inviernos de entrenamiento específico (la vía está mojada desde comienzos del otoño hasta el final de la primavera), había conseguido encadenar los 82 m de esta sucesión de techos en Villanueva del Rosario (Málaga).

El malagueño (29 años), rompe los límites y da un salto en la escalera de la dificultad. Primer 8c de España (Hara kiri, en 1991), primer 8c+ de España (Mojave, 1994); primer 9a de España (Orujo, 1996), primer 9a+ del mundo (Orujo modificada, 1998) y ahora: Chilam Balam, la vía más difícil del planeta: propuesta de 9b+.

Se trata de un recorrido sin precedentes: una diagonal de 82 m bajo una gran bóveda, 22 cintas, más de 400 movimientos y completamente natural... La diseción del 9b+ según su encadenador: un 8c+ de 30 m, seguido de un techo de 8b+/c y rematado por una

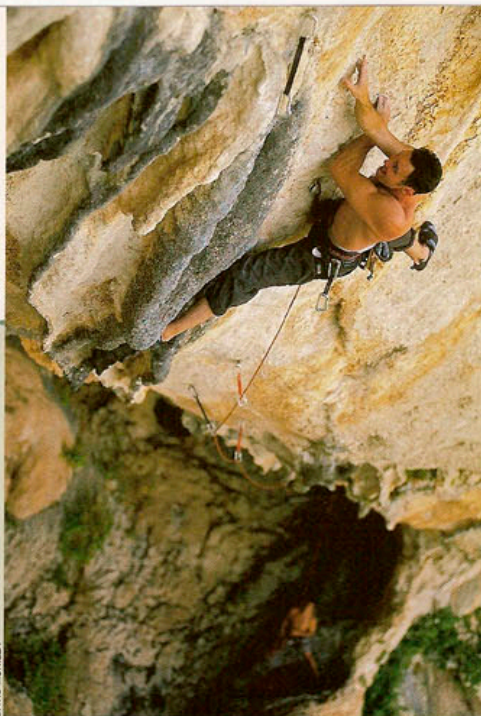

DAVID MULLILA

placa desplomada de salida de 8c. Entre secciones, 5 reposos, dos de ellos muy buenos; para soltar manos y pararse un buen rato.

Retirada

Tras el encadenamiento, el escalador andaluz anuncia que se aleja del trabajo de rutas tan duras. Las lesiones (artritis crónica en los hombros y tendinitis en varios dedos) lo apartarán además durante unos meses de la roca, "sólo puedo hacer vías de cantos planos y pinzas, y las regletas tengo que cojerlas en extensión".

Escepticismo

Un día después de la publicación de la noticia en Desnivel.com llegó la tormenta. Unos, Alex Huber a la cabeza, piden pruebas del encadenamiento y desacreditan una propuesta de tal magni-

tud; otros apoyan al malagueño y avalan su 9b+ con sus encadenamientos anteriores; la mayoría aguarda. Entre los argumentos de los detractores: falta de referencias de Bernabé en las vías más duras del mundo y lo inconcebible que resulta un salto tan abismal. Los "a favor" invocan que Orujo continúa invicta y que tres años de dedicación absoluta es tiempo más que razonable para entrar de un portazo en la historia de la escalada.

Bernabé se mantiene al margen: "Yo no tengo nada que demostrar a nadie. Sólo he propuesto, y me puedo equivocar. Me gustaría que otros probaran la vía y dieran su opinión". Por su parte, no piensa ir a una escuela lejos de su casa y probar las vías más duras.

J.M. VELÁZQUEZ-GAZTELU

CLICK !! **TOP 30** www.top30.es
PRODUCTOS NOVEDADES TOP WORLD PRESAS ROCODROMOS COMUNIDADES

FEDME
ORGANIZADOR OFICIAL DE LA COPA DEL MUNDO 03 EN ESPAÑA